- Двунаправленная перемотка
- Намотка / размотка
- Автоматическая синхронизация
- Регулируемая скорость

Модель	BS-A90	BS-A120	BS-A150	BS-A180	BS-A230
Скорость перемотки	1 – 12 дюйм/с (25 – 305 мм/с)				1 – 15 дюйм/с (25 – 381 мм/с)
Макс. ширина этикетки	90 мм	120 мм	150 мм	180 мм	230 мм
Диаметр рулона	Макс. внешний диаметр 230 мм				Макс. внешний диаметр 360 мм
Диаметр втулки	1 дюйм (25 мм) / 1,5 дюйма (38 мм) / 3 дюйма (76 мм)				
Способы перемотки	Двунаправленная перемотка, автосинхронная перемотка, перемотка с регулируемой скоростью, размотка/намотка				
Метод запуска	Рычаг, датчик натяжения				
Электропитание	Вход: 100 – 240 В 50/60 Гц, выход: 24 В пост. тока				
Размеры (Д×Ш×В)	240 × 230 × 260 мм	276 × 230 × 260 мм	306 × 230 × 278 мм	336 × 230 × 278 мм	453 × 360 × 420 мм
Размеры в упаковке (Д×Ш×В)	295 × 275 × 335 мм	325 × 275 × 335 мм	365 × 275 × 340 мм	400 × 295 × 345 мм	510 × 340 × 425 мм
Масса без упаковки	4 кг	4 кг	5,2 кг	5,5 кг	14 кг
Масса в упаковке	5 кг	5 кг	6,2 кг	6,8 кг	15 кг
Условия окружающей среды	Температура 0 – 45°C, относительная влажность 25% – 85%				
Сертификация	CE, FCC, RoHS				
Типы этикеток	Бумага, ткань, плёнка: клейкие бумажные этикетки с покрытием, синтетическая бумага, термобумага, бирки для одежды, картонные навесные ярлыки, ПЭТ/ПВХ/ПП, этикетки для штрихкодирования, этикетки обязательной маркировки, защитные наклейки, все виды гибких упаковочных плёнок				

Смотчики BSmart серии Q

- Двунаправленная намотка
- Автоматическая синхронизация
- Регулируемая скорость

Модель	BS-Q90	BS-Q120
Скорость перемотки	1 – 10 дюйм/с (25 – 254 мм/с)	
Макс. ширина этикетки	90 мм	120 мм
Диаметр рулона	Макс. внешний диаметр 230 мм	
Диаметр втулки	1 дюйм (25 мм) / 1,5 дюйма (38 мм) / 3 дюйма (76 мм)	
Способы перемотки	Двунаправленная намотка, автосинхронная намотка, намотка с регулируемой скоростью	
Регулировка скорости	Плавная	
Метод запуска	Рычаг	
Электропитание	Вход: 100 – 240 В 50/60 Гц, выход: 24 В пост. тока	
Размеры (Д×Ш×В)	230 × 230 × 265 мм	260 × 230 × 265 мм
Размеры в упаковке (Д×Ш×В)	290 × 260 × 330 мм	300 × 295 × 330 мм
Масса без упаковки	3 кг	3,2 кг
Масса в упаковке	3,8 кг	4 кг
Условия окружающей среды	Температура 0 – 45°C, относительная влажность 25% – 85%	
Сертификация	CE, FCC, RoHS	
Типы этикеток	Бумага, ткань, плёнка: клейкие бумажные этикетки с покрытием, синтетическая бумага, термобумага, бирки для одежды, картонные навесные ярлыки, ПЭТ/ПВХ/ПП, этикетки для штрихкодирования, этикетки обязательной маркировки, защитные наклейки, все виды гибких упаковочных плёнок	

Смотчик для этикеток без втулки BSmart BS-X120

- Двунаправленная намотка
- Намотка рулонов без втулки
- Автоматическая синхронизация
- Регулируемая скорость

Модель	BS-X120
Скорость перемотки	1 – 10 дюйм/с (25 – 254 мм/с)
Макс. ширина этикетки	120 мм
Диаметр рулона	Макс. внешний диаметр 200 мм
Диаметр втулки	1,5 дюйма (40 мм) / без втулки
Способы перемотки	Двунаправленная намотка, автосинхронная намотка, намотка с регулируемой скоростью
Метод запуска	Рычаг
Регулировка скорости	Плавная
Электропитание	Вход: 100 – 240 В 50/60 Гц, выход: 24 В пост. тока
Размеры (Д×Ш×В)	270 × 125 × 240 мм
Размеры в упаковке (Д×Ш×В)	330 × 165 × 295 мм
Масса без упаковки	2,7 кг
Масса в упаковке	3,2 кг
Условия окружающей среды	Температура 0 – 45°C, относительная влажность 25% – 85%
Сертификация	CE, FCC, RoHS
Типы этикеток	Бумага, ткань, плёнка: клейкие бумажные этикетки с покрытием, синтетическая бумага, термобумага, бирки для одежды, картонные навесные ярлыки, ПЭТ/ПВХ/ПП, этикетки для штрихкодирования, этикетки обязательной маркировки, защитные наклейки, все виды гибких упаковочных плёнок

Внешний держатель рулона BSmart BS-V5

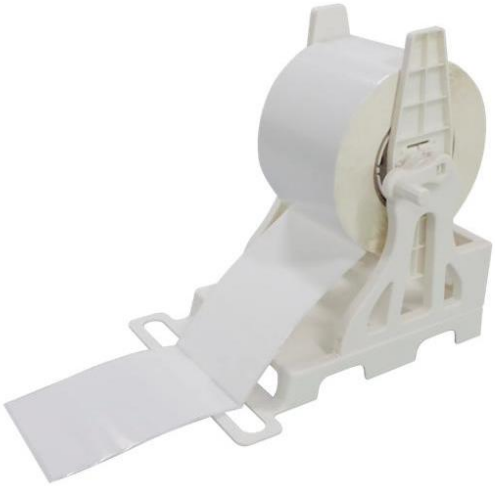

- Держатель материалов для печати и ручной намотчик этикеток
- Подача рулона или фальцованной бумаги
- Совместим с настольными принтерами разных производителей
- Не требует электропитания
- Белое или чёрное исполнение

Модель	**BS-V5(W) / V5(B)**
Макс. ширина рулона	116 мм
Диаметр рулона	Макс. внешний диаметр 200 мм
Диаметр втулки	1 дюйм (25 мм) / 1,5 дюйма (38 мм) / 3 дюйма (76 мм)
Способы перемотки	Автоматическая подача, ручная намотка
Размеры (Д×Ш×В)	280 × 215 × 263 мм
Размеры в упаковке (Д×Ш×В)	330 × 216 × 50 мм
Цвет корпуса	V5(B) чёрный, V5(W) белый
Масса без упаковки	0,4 кг
Масса в упаковке	0,6 кг
Условия окружающей среды	Температура 0 – 45°C
Типы этикеток	Бумага, ткань, плёнка: клейкие бумажные этикетки с покрытием, синтетическая бумага, термобумага, бирки для одежды, картонные навесные ярлыки, ПЭТ/ПВХ/ПП, этикетки для штрихкодирования, этикетки обязательной маркировки, защитные наклейки, все виды гибких упаковочных плёнок, фальцованная бумага

Производитель оставляет за собой право без предварительного уведомления вносить изменения в конструкцию, комплектацию и технологию изготовления. Данный документ может содержать непреднамеренные ошибки или опечатки. Уточняйте важные характеристики у поставщика.

Смотчик с подсчётом этикеток BSmart BS-C150

- Двунаправленная перемотка
- Автоматическая синхронизация
- Скоростная перемотка
- Фотоэлектрический запуск с подсчётом

Модель	BS-C150
Скорость перемотки	1 – 10 дюйм/с (25 – 254 мм/с)
Макс. ширина этикетки	150 мм
Диаметр рулона	Макс. внешний диаметр 230 мм
Диаметр втулки	1 дюйм (25 мм) / 1,5 дюйма (38 мм) / 3 дюйма (76 мм)
Способы перемотки	Автосинхронная перемотка, двунаправленная перемотка, перемотка с регулируемой скоростью, перемотка с подсчётом
Метод запуска	Датчик натяжения, фотоэлектрический запуск с подсчётом
Регулировка скорости	Плавная
Электропитание	Вход: 220 В 50/60 Гц, выход: 24 В пост. тока
Размеры (Д×Ш×В)	305 × 230 × 270 мм
Размеры в упаковке (Д×Ш×В)	340 × 290 × 355 мм
Масса без упаковки	4,6 кг
Масса в упаковке	5,5 кг
Условия окружающей среды	Температура 0 – 45°C, относительная влажность 25% – 85%
Сертификация	CE, FCC, RoHS
Типы этикеток	Бумага, ткань, плёнка: клейкие бумажные этикетки с покрытием, синтетическая бумага, термобумага, бирки для одежды, картонные навесные ярлыки, ПЭТ/ПВХ/ПП, этикетки для штрихкодирования, этикетки обязательной маркировки, защитные наклейки, все виды гибких упаковочных плёнок

Двухрулонный смотчик BSmart BS-R35

- Перемотка с рулона на рулон
- Автоматический подсчёт этикеток / метража
- Автоматическое звуковое и световое уведомление
- Фотоэлектрический запуск с подсчётом

Модель	**BS-R35**
Скорость перемотки	1 – 28 дюйм/с (25 – 711 мм/с)
Макс. ширина этикетки	350 мм
Диаметр рулона	Макс. внешний диаметр 450 мм
Диаметр смотки	Макс. внешний диаметр 450 мм
Диаметр втулки	1 дюйм (25 мм) / 1,5 дюйма (38 мм) / 3 дюйма (76 мм)
Способы перемотки	Автосинхронная перемотка, перемотка с регулируемой скоростью, остановка по достижении заданного количества этикеток или метража
Регулировка скорости	Плавная
Электропитание	Вход: 100 – 240 В 50/60 Гц, выход: 24 В пост. тока
Размеры (Д×Ш×В)	785 × 475 × 545 мм
Размеры в упаковке (Д×Ш×В)	910 × 540 × 650 мм
Масса без упаковки	39,5 кг
Масса в упаковке	46 кг
Условия окружающей среды	Температура 0 – 45°C, относительная влажность 25% – 85%
Сертификация	CE, FCC, RoHS
Типы этикеток	Бумага, ткань, плёнка: клейкие бумажные этикетки с покрытием, синтетическая бумага, термобумага, бирки для одежды, картонные навесные ярлыки, ПЭТ/ПВХ/ПП, этикетки для штрихкодирования, этикетки обязательной маркировки, защитные наклейки, все виды гибких упаковочных плёнок

Отделители этикеток BSmart серии P

- Автоматическое отделение этикеток
- Отделение с подсчётом
- Регулируемая скорость
- Фотосенсор / оптоволоконный сенсор

Модель	BS-P90	BS-P120
Скорость отделения	1 – 10 дюйм/с (25 – 254 мм/с)	
Ширина этикетки	8 – 90 мм	8 – 120 мм
Высота этикетки	8 – 200 мм	
Диаметр рулона	Макс. 260 мм	
Диаметр втулки	От 20 мм	
Тип сенсора	Встроенный: фотоэлектрический сенсор (для непрозрачных этикеток) Заводская опция: оптоволоконный сенсор (для прозрачных и непрозрачных этикеток)	
Счётчик этикеток	Автоматический (в один ряд, в несколько рядов)	
Электропитание	Вход: 100 – 240 В 50/60 Гц, выход: 24 В пост. тока	
Размеры (Д×Ш×В)	280 × 221 × 197 мм	280 × 251 × 197 мм
Размеры в упаковке (Д×Ш×В)	335 × 280 × 250 мм	335 × 310 × 250 мм
Масса без упаковки	3,4 кг	3,6 кг
Масса в упаковке	4,5 кг	4,7 кг
Условия окружающей среды	Температура 0 – 45°C, относительная влажность 25% – 85%	
Сертификация	CE, FCC, RoHS	
Типы этикеток	Бумага/плёнка: клейкие бумажные этикетки с покрытием, синтетическая бумага, термобумага, ПЭТ/ПВХ/ПП, этикетки для штрихкодирования, этикетки обязательной маркировки, защитные наклейки, все виды гибких упаковочных плёнок	